

HET BESTE VAN LONDEN IN 6 ROUTES



ROUTE 1 > WESTMINSTER, ST. JAMES'S & MAYFAIR p. 18

Dit is het Londen van de ansichtkaarten. Buckingham Palace, Westminster Abbey en de London Eye. En afternoon tea.

ROUTE 2 > SOUTHWARK p. 38

Southwark herbergt een flink aantal Londense klassiekers: Tower Bridge, Tate Modern en Borough Market.



ROUTE 3 > SHOREDITCH p. 58

Deze wijk is van creatief Londen, hier lopen Londens hipste inwoners in de unieke boetieks en op de markten.

ROUTE 4 > KING'S CROSS & ANGEL p. 78

King's Cross is de laatste jaren flink opgekrabbeld, nieuwe adresjes schieten als paddenstoelen uit de grond. De wijk Angel is jong en bruisend en brengt je buiten de gebaande paden.



ROUTE 5 > MARYLEBONE, REGENT'S PARK & PRIMROSE HILL p. 98

Marylebone High Street is de plek waar de Londenaren zelf graag shoppen. Primrose Hill is een verstopt hoekje van Londen, met een dorps karakter en een ontspannen sfeer.

ROUTE 6 > KNIGHTSBRIDGE & CHELSEA p. 118

In Knightsbridge en Chelsea staan Londens duurste huizen, wat je duidelijk terugziet in het winkel- en restaurantaanbod.



Best tips ever!

TIME TO MOMO IN LONDEN

Stap het vliegtuig of de trein uit en duik direct de nieuwste, hipste koffietent van de wijk in. Weet waar je de lekkerste fish & chips van de stad eet en waar een lokaal gebrouwen biertje wordt getapt. In **time to momo** delen lokale auteurs uit liefde voor hun stad alleen de échte highlights met je. Zo sla je de drukke shopboulevards over en wandel je, terwijl je onderweg een must see meepikt, op je gemak naar de leukste conceptstores. Geniet van elke seconde en maak van je citytrip een feel good experience.

NAAR LONDEN!

Jij gaat Londen ontdekken! Een van onze favoriete steden. Vanwege de inspiratie die we opdoen in de vele leuke wijken en indrukwekkende musea en galeries. Omdat we er kunnen shoppen in prachtige warenhuizen, maar ook in kleine, onafhankelijke boetieks. En we er zo een tafel reserveren in een van de restaurants van bekende tv-koks en kookboekenchefs. Dan hebben we het nog niet gehad over de vele food-, vintage- en antiekmarkten, het uitzicht vanuit de London Eye, de perfecte Gin & Tonics in de hippe cocktailbars of een ouderwets boottochtje over de Thames. Zomer en winter, Londen bruist altijd.

time to momo laat je lekker wandelen, in je eigen tempo de stad ontdekken en de local lifestyle beleven. Zonder dat je je hoeft voor te bereiden. We leiden je met onze routes langs de favoriete restaurants, cafeetjes, musea, galeries, winkels en bezienswaardigheden: langs de plekken in onze stad waar we zelf graag komen en een leuke tijd hebben. Dus misschien kom je ons wel tegen.

Geen van de adressen die we beschrijven heeft voor vermelding betaald, niet voor de tekst en niet voor de foto's. Alle teksten zijn geschreven door een onafhankelijke redactie. En dat geldt niet alleen voor de adressen in deze gids, maar ook voor de informatie in onze **time to momo app** en alle nieuwste tips, themaroutes, wijkinformatie, blogs en selectie van de leukste hotels op www.timetomomo.com.



World famous!



LOCAL
KIM SNIJDERS

STAD
LONDEN

WERK & BEZIGHEDEN
PR-MANAGER

Studeerde mode aan het AMFI en London College of Fashion en houdt van vintage-boetiekjes, pop-up-

markten én decadente warenhuizen. Favoriete bezigheden: yoga, pingpong en bowlen, secret cinema en de stad te voet verkennen. Kim bezoekt regelmatig even het Tate Modern of V&A voor een mooie tentoonstelling.

BEZIENSWAARDIGHEDEN

② The Palace of Westminster staat beter bekend als de **Houses of Parliament**. Het bekendste onderdeel is de enorme torenklok van de **Big Ben**. Deze werd eind 11e eeuw gebouwd, maar vanwege een brand in 1834 dateert het merendeel uit circa 1840. Hier vervult de Britse regering haar dagtaak in een doolhof van meer dan duizend prachtige kamers. Een rondleiding volgen kan alleen in de zomermaanden, wanneer het parlement met zomerreces is. Reserveren is noodzakelijk. Een debat bijwonen kan ook.

parliament square, sw1, www.parliament.uk, telefoon 02072194114, zie website voor meer informatie, prijs tour £25, metro westminster

④ De **Jewel Tower** is een overblijfsel van het oorspronkelijke middeleeuwse paleis dat nu de Houses of Parliament vormt. Dit paleis werd destijds gebouwd om de kroonjuwelen te bewaren. Nu is er een uitgebreide tentoonstelling over de geschiedenis van het Britse parlement.

abingdon street, sw1p, www.english-heritage.org.uk, telefoon 02072222219, zie website voor meer informatie, entree £5.70, metro westminster

⑤ De prachtige gotische **Westminster Abbey**, waar Prince William met Kate Middleton is getrouwd, is bijna een overdekte begraafplaats. Hier liggen belangrijke koningen en koninginnen, dichters en wetenschappers, muzikanten en militairen van de afgelopen duizend jaar begraven. Ook Stephen Hawking is hier bijgezet. Je kunt er elke dag diensten bijwonen.

20 deans yard, sw1, www.westminster-abbey.org, telefoon 02072225152, open ma-vr 9.30-15.30, za 9.00-13.00, entree £23, metro westminster/st james's park

⑧ **Buckingham Palace** is, sinds koningin Victoria in 1837 haar intrek nam, de officiële residentie van de monarchie. In augustus en september is een aantal van de 775 kamers toegankelijk voor het publiek. De meeste bezoekers komen echter voor de Changing of the Guard.

st. james's park, sw1a, www.royalcollection.org.uk, telefoon 02077667300, wisseling van de wacht ma, wo, vr, za 11.00, in de zomer dagelijks 11.00, wisseling van de wacht gratis, entree royal state rooms £26.50, metro victoria/green park/hyde park corner





de Britse wetenschapper en architect Christopher Wren en werd gebouwd aan het einde van de 17e eeuw. Trotseer de 521 traptreden voor een mooi uitzicht over Londen.

st. paul's churchyard, ec4m, www.stpauls.co.uk, telefoon 02072468357, open ma-za 8.30-16.30, entree £18, metro st. paul's

21) Het **Museum of London** vertelt de geschiedenis van Londen van de pre-historie tot nu. Bekijk kunstwerken, tekeningen en archeologische vondsten en leer meer over de geschiedenis van deze fascinerende stad. Ook krijg je antwoord op vragen als 'Wie was Jack the Ripper?' en 'Wat gebeurde er tijdens de grote brand van Londen in 1666?'

150 london wall, ec2y, www.museumoflondon.org.uk, telefoon 02070019844, open dagelijks 10.00-18.00, entree gratis, metro barbican/st. paul's

22) Het **Barbican Centre** is het grootste multidisciplinaire kunstcentrum van Europa. Verschillende kunstdisciplines zijn hier onder één dak te vinden: van kunst, muziek en dans tot theater en film. Voor een tussenstop kun je terecht in de Barbican Kitchen of eet een hapje voor of na een voorstelling in Bonfire of Osteria.

silk street, ec2y, www.barbican.org.uk, telefoon 02076388891, open ma-za 9.00-23.00, zo 11.00-23.00, metro barbican

23) **St. Bartholomew the Great** is een prachtige 12e-eeuwse kerk. In dit sfeervolle kerkje werden scènes opgenomen voor diverse bekende films, waaronder *Four Weddings and a Funeral*, *The Other Boleyn Girl* en *Snow White and the Huntsman*. Let ook op het mooie Tudor Gatehouse waardoor je naar binnen gaat.

west smithfield, ec1a, www.greatstbarts.com, telefoon 02076000440, zie website voor openingstijden, entree £5, metro barbican

ETEN & DRINKEN

7) Voor culinaire inspiratie en gezelligheid ga je naar **Maltby Street Market**. Deze markt bestaat uit twee delen: Ropewalk (de straatkraampjes) en Spa



Terminus (de winkeltjes onder de spoorweg). Struin de verschillende kraampjes en winkeltjes af, proef ambachtelijke lekkernijen en geniet van de sfeer.

maltby street, se1, www.maltby.st, open vr 12.00-14.30, za 10.00-17.00, zo 11.00-16.00, metro london bridge

12) Ietwat verstopt in Borough Market ligt **Arabica Bar & Kitchen**. In dit restaurant staat de Midden-Oosterse keuken centraal en heb je keus uit verrukkelijke mezzes als *tabouleh*, *lahmacun*, aubergine-kibbeh en falafel.

3 rochester walk, se1, www.arabicabarandkitchen.com, telefoon 02030115151, open ma-vr 12.00-22.30, za 9.00-22.30, zo 10.00-21.30, prijs mezze £8, metro london bridge

13) Voor vis en schaal- en schelpdieren ga je naar het oergezellige **Wright Brothers Borough Market**. Doe als de locals en bestel een portie oesters met een pint Guinness: goddelijk!

11 stoney street, se1, thewrightbrothers.co.uk/restaurant/borough-market, telefoon 02074039554, open ma-vr 12.00-22.00, za 11.00-23.00, zo 12.00-22.00, prijs oesters met guinness vanaf £17, metro london bridge



LEUK OM TE DOEN

① **Leadenhall Market** werd in de 14e eeuw gebouwd en is daarmee een van de oudste markten van de stad. Het prachtige versierde dak is een speciale vermelding waard en werd door Sir Horace Jones in 1881 ontworpen. Je vindt hier een leuke mix van winkels, cafeetjes en restaurants zoals Barbour, The Good Yard en The Lamb Tavern. De markt is ook een populaire filmlocatie. Zo is hier bijvoorbeeld *Harry Potter and the Philosopher's Stone* opgenomen.

gracechurch street, ec3v, leadenhallmarket.co.uk, telefoon 02073321523, open ma-vr, openingstijden variëren, metro bank/monument

② Londen is inmiddels een flink aantal wolkenkrabbers rijk en de Walkie Talkie is een van de laatste aanwinsten. Dit is een kantoorgebouw van 160 meter hoog en met 37 verdiepingen. Helemaal in de top zit **Sky Garden**; een grote open ruimte met aangelegde tuinen vol exotische planten. Vanuit hier heb je een 360° uitzicht over de stad. Ook zijn er drie restaurants waar je van 's ochtends vroeg tot 's avonds laat een hapje kunt eten: Sky Pod Bar, Darwin Brasserie en Fenchurch Seafood Bar & Grill. Wel van tevoren boeken!

20 fenchurch street, ec3m, skygarden.london, telefoon 02073372344, open ma-vr 10.00-18.00, za-zo 11.00-21.00, metro monument

④ De jachthaven **St. Katharine Docks** ligt direct naast The City. Hier spot je zakenmannen en -vrouwen die strak in pak even snel komen lunchen. Zo druk als het is op de Tower Bridge, zo rustig is het in dit haventje direct naast de brug. Dit moet een van Londens best bewaarde geheimen zijn.

50 st. katherine's way, e1w, www.skdocks.co.uk, telefoon 02072645312, metro tower hill

⑥ **Butler's Wharf** is de verzamelnaam voor het complex van verbouwde pakhuizen, restaurants, winkels en flatgebouwen aan de zuidkant van de Thames. Leuk om rond te slenteren en vervolgens een terrasje te pakken met prachtig zicht op de Tower Bridge.

shad thames, se1, metro tower hill/london bridge

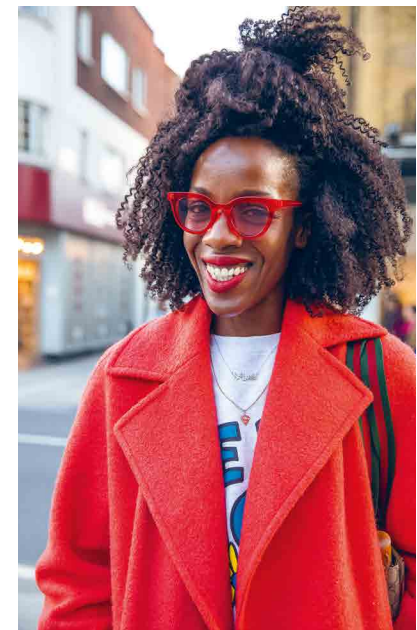



ROUTE 5 > MARYLEBONE, REGENT'S PARK & PRIMROSE HILL

33 **Melrose & Morgan** is een delicatessenwinkel waar je in de verleiding komt om allerlei potjes en pakjes vol lekkers te kopen waarvan je niet wist dat je ze plotseling absoluut nodig had. In het bijbehorende café kun je heerlijk ontbijten of lunchen.

42 gloucester avenue, nw1, www.melroseandmorgan.com, telefoon 02077220011, open ma-vr 8.00-19.00, za-zo 8.00-18.00, prijs lunch £6, metro chalk farm

34 **The Engineer** is het startpunt van je *boozy Sunday*. Doe net als alle Londenaren en bestel een biertje en een traditionele *roast* en nestel je bij het haardvuur. Zo breng je rustig de hele middag door! Er worden hier ook vaak sportwedstrijden uitgezonden. En als het zonnetje schijnt kun je heerlijk in de tuin zitten.

65 gloucester avenue, nw1, www.theengineerprimrosehill.co.uk, telefoon 02074831890, open ma-vr 12.00-23.00, za 10.00-23.00, zo 12.00-22.30, prijs sunday roast £17, metro chalk farm

SHOPPEN

1 De grootste en ongetwijfeld drukste winkelstraat van Europa is **Oxford Street**. Hier hebben alle grote ketens hun flagshipstore. TopShop, H&M, COS, & Other Stories, GAP, Zara, Urban Outfitters, Primark, River Island, Uniqlo, John Lewis, Marks & Spencer, je vindt ze hier allemaal praktisch naast elkaar.

oxford street, w1, www.oxfordstreet.co.uk, open ma-za 9.30-21.00, zo 11.30-18.00, metro marble arch/bond street/oxford circus/tottenham court road

2 In Oxford Street zitten diverse warenhuizen, maar **Selfridges** is toch wel de favoriet van Londenaren. Je kunt er terecht voor etenswaren, designerkleding, schoenen, make-up, gadgets, interieurartikelen en nog heel veel meer. Tussen al het moois zitten diverse eet- en drinkgelegenheden verstopt.

400 oxford street, w1a, www.selfridges.com, telefoon 0800123400, open ma-za 9.30-21.00, zo 11.30-18.00, metro bond street/marble arch

6 **Tracey Neuls** gebruikt ouderwetse technieken om van simpele dameschoenen ultramoderne kunstwerkjes te maken, wars van alle trends. De

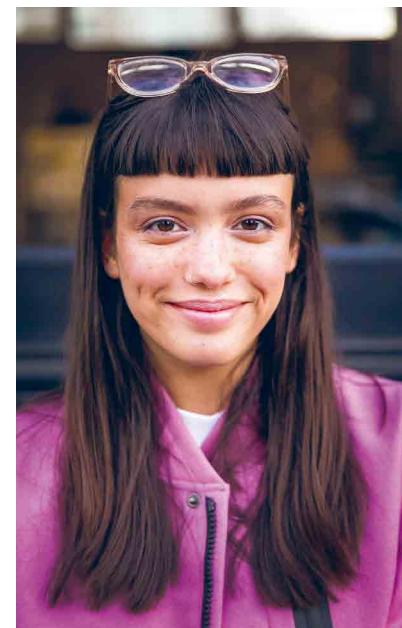



TIJD OVER?

Als je de routes uit deze gids volgt, kom je vanzelf langs de belangrijkste highlights van de stad. Toch zijn er ook buiten de routes nog wel een aantal plekken en bezienswaardigheden die zeker de moeite waard zijn om te bezoeken. Ze staan hieronder kort toegelicht. Let wel: sommige zijn moeilijk te voet te bereiken vanuit het centrum, maar met het openbaar vervoer kun je er goed komen.

Ⓐ Als alles wat groeit en bloeit je interesseert dan is **Kew Gardens** een absolute must. Deze tweehonderd jaar oude botanische tuinen liggen een stukje buiten het centrum. Trek er een dag voor uit als je hier naartoe gaat, want je treft er de grootste collectie levende planten ter wereld. Op regenachtige dagen kun je naar het Palm House: een 'regenwoud' in een enorme serre.

kew, richmond, tw9, www.kew.org, telefoon 02083325655, zie website voor openingstijden, entree £15, metro of trein kew gardens

Ⓑ **Covent Garden** wordt ook wel The Entertainment Centre of London genoemd. Naast toeristen bepalen straatartiesten het straatbeeld. Deze artiesten hebben auditie moeten doen om hier te mogen optreden, dus het niveau is hoog. Hier is ook het fantastische **London Transport Museum** te vinden, naast tientallen eet- en drinkgelegenheden en theaters. Het winkelaanbod is enorm. Neem daarom ter oriëntatie het centrale marktgebouw als start. In Floral Street vind je vooral kledingwinkels; in Neal Street zullen jongeren zeker slagen en op Neal's Yard kunnen vegetariërs hun hart ophalen.

covent garden, wc2, www.coventgardenlondonuk.com, metro covent garden

Ⓒ **Notting Hill** is sinds de gelijknamige film populairder dan ooit. Hier moet je niet heen gaan voor cultuur, wel voor een geweldige sfeer. Het barst hier van de leuke winkels en restaurants. Bijvoorbeeld op Westbourne Grove. Bezoek ook de beroemde **Portobello Road Market**. Koopjes kun je vergeten, maar ga vooral voor de beleving. Het aanbod verschilt per dag. Antiek is er alleen te vinden op zaterdag, als de markt op zijn grootst is. Hoe verder je naar het einde doorloopt, hoe origineler het aanbod.

portobello road, w11, www.thehill.co.uk, markt open ma-wo & za 8.00-18.30, do 8.00-13.00, metro notting hill gate/ladbroke grove

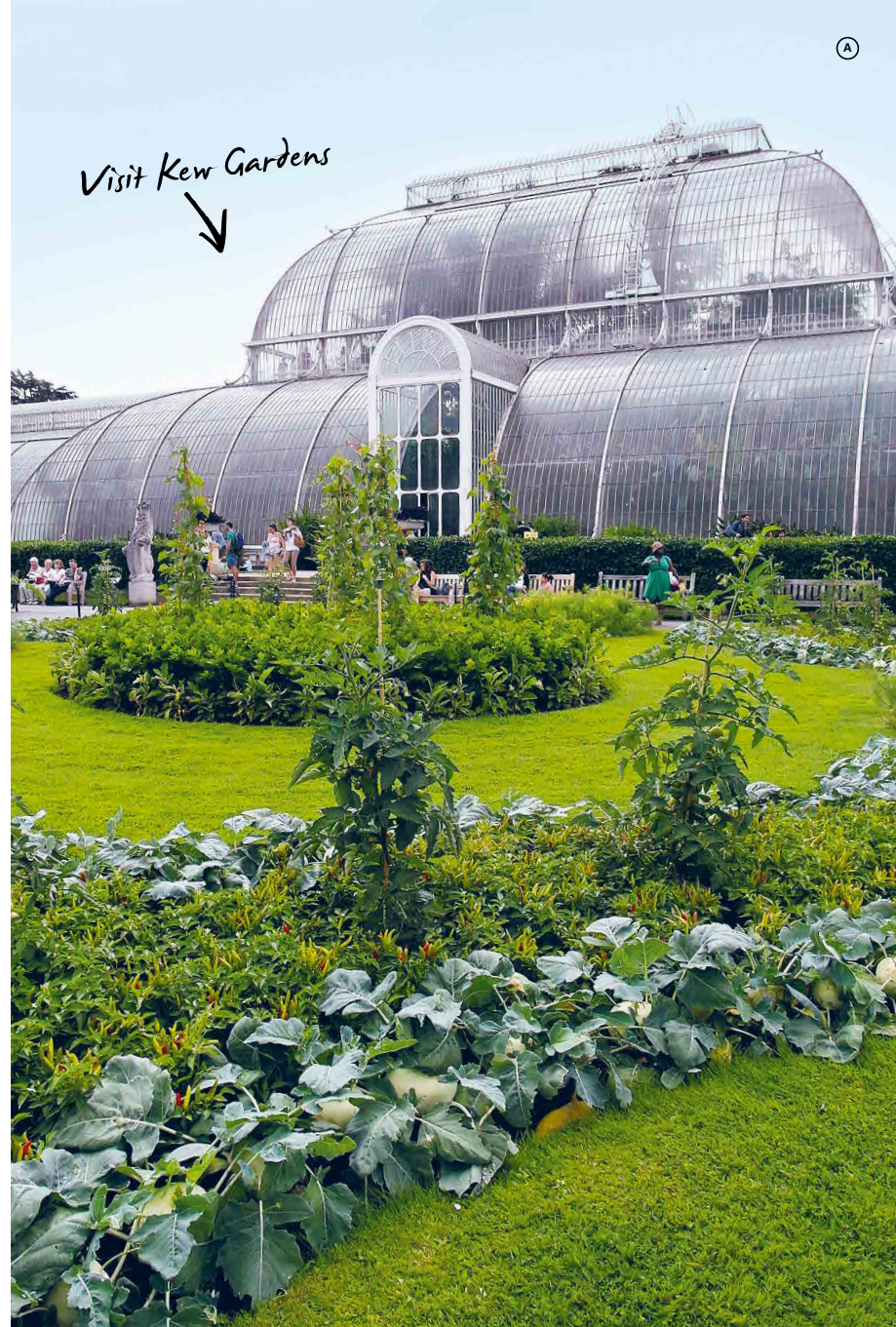

time to momo HOTELS

Een fijn bed, een lekker ontbijt en een mooi interieur:
het zijn allemaal ingrediënten voor een goed hotel.
Dit zijn onze favoriete slaapplekken in de leukste wijken.



Shoreditch - Leman Locke



Strak ingerichte appartementen
midden in edgy Whitechapel.

Relax :-)

Een plaatje
van een hotel,
vlak bij Covent
Garden.

St. James & Mayfair -
The Henrietta

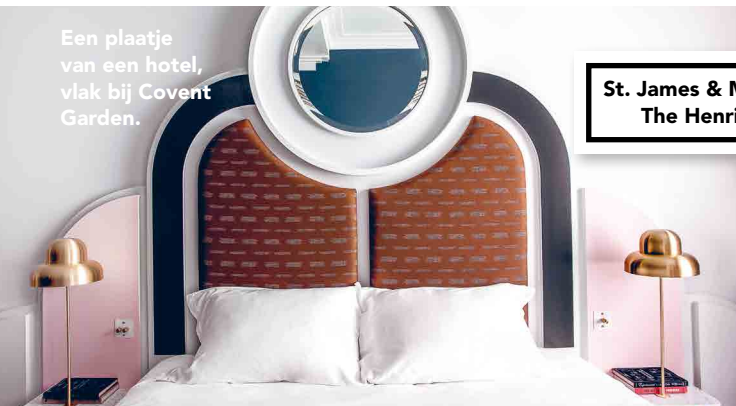

Knightsbridge & Chelsea -
The Distillery



Mooie kamers en
heel veel gin!

Knightsbridge & Chelsea -
Templeton Place



In een mooie wijk waar je
echt tussen de locals zit.

Marylebone - The Zetter
Townhouse Marylebone



Warm en eigenzinnig.

HOTELS



Kijk online voor nog meer favoriete
hotels en boek meteen via
www.timetomomo.com/hotels/londen

WAAR GAAT JE VOLGENDE TIME TO MOMO-STEDENTRIP NAARTOE?

time to momo is de bestverkochte stedengids van Nederland & België met routes in meer dan 65 steden. Probeer ook eens onze app of een van onze losse (thema)routes.



HAAL ALLES UIT JE STEDENTRIP

VOOR DE LAATSTE TIPS: WWW.TIMETOMOMO.COM OF VOLG ONS OP
 @TIMETOMOMO_COM & @TIMETOMOMO
 LAAT ONS MEEGENIETEN VAN JOUW STEDENTRIP VIA #TIMETOMOMO
 EN REVIEW JOUW TIME TO MOMO-BELEVING OP ONZE WEBSITE

Welke steden staan er op jouw bucketlist?



- | | | |
|---------------------------------------|---|---|
| <input type="checkbox"/> Almere | <input type="checkbox"/> Hamburg | <input type="checkbox"/> Nieuwpoort |
| <input type="checkbox"/> Amsterdam | <input type="checkbox"/> Hasselt | <input type="checkbox"/> Nijmegen |
| <input type="checkbox"/> Andalusië | <input type="checkbox"/> Hongkong | <input type="checkbox"/> Oostende |
| <input type="checkbox"/> Antwerpen | <input type="checkbox"/> Ibiza | <input type="checkbox"/> Parijs |
| <input type="checkbox"/> Arezzo | <input type="checkbox"/> Keulen | <input type="checkbox"/> Pisa |
| <input type="checkbox"/> Arnhem | <input type="checkbox"/> Belgische Kust | <input type="checkbox"/> Porto |
| <input type="checkbox"/> Athene | <input type="checkbox"/> Kopenhagen | <input type="checkbox"/> Praag |
| <input type="checkbox"/> Barcelona | <input type="checkbox"/> Kortrijk | <input type="checkbox"/> Rome |
| <input type="checkbox"/> Berlijn | <input type="checkbox"/> Krakau | <input type="checkbox"/> Rotterdam |
| <input type="checkbox"/> Bilbao | <input type="checkbox"/> Leuven | <input type="checkbox"/> San Sebastián |
| <input type="checkbox"/> Blankenberge | <input type="checkbox"/> Lissabon | <input type="checkbox"/> Santa Eulària
des Riu |
| <input type="checkbox"/> Boedapest | <input type="checkbox"/> Londen | <input type="checkbox"/> Sevilla |
| <input type="checkbox"/> Brugge | <input type="checkbox"/> Lucca | <input type="checkbox"/> Siena |
| <input type="checkbox"/> Brussel | <input type="checkbox"/> Luik | <input type="checkbox"/> Stockholm |
| <input type="checkbox"/> Capri | <input type="checkbox"/> Maastricht | <input type="checkbox"/> Tokio |
| <input type="checkbox"/> Cascais | <input type="checkbox"/> Madrid | <input type="checkbox"/> Toscane |
| <input type="checkbox"/> Córdoba | <input type="checkbox"/> Malmö | <input type="checkbox"/> Utrecht |
| <input type="checkbox"/> De Haan | <input type="checkbox"/> Marrakech | <input type="checkbox"/> Valencia |
| <input type="checkbox"/> Den Haag | <input type="checkbox"/> Mechelen | <input type="checkbox"/> Venetië |
| <input type="checkbox"/> Dublin | <input type="checkbox"/> Milaan | <input type="checkbox"/> Warschau |
| <input type="checkbox"/> Florence | <input type="checkbox"/> Málaga | <input type="checkbox"/> Wenen |
| <input type="checkbox"/> Gent | <input type="checkbox"/> München | |
| <input type="checkbox"/> Granada | <input type="checkbox"/> Napels | |



STAAT JOUW FAVORIETE BESTEMMING ER NIET BIJ?
 MAIL ONS DAN VIA INFO@MOMEDIA.NL EN WIE WEET ZETTEN
 WIJ HEM OP ONZE BUCKETLIST.